

Licencia

HardKey

El hardkey (o llave de hardware) es un dispositivo, una mini-computadora, que se conecta al puerto USB de la PC y que contiene almacenada información sobre el cliente y la licencia adquirida.

¿Qué tiene esto de especial?

Nuestro sistema no tiene un costo mensual sino que es de pago único por los módulos que se adquieran y luego abona, una única vez también, por cada modificación que quiera hacer a la licencia (agregar algún módulo, comprar para más puestos, etc.)

Toda esa información está contenida en el hardkey de forma que si la PC se daña, es objeto de un robo o se pierde; mientras tenga el hardkey asegurado no tendrá que volver a pagar por una licencia. Esto es una gran ventaja para el cliente ya que discos dañados o modificaciones para mejorar una PC son algo común y sería un limitante vincular la licencia con las características de la PC.

PROTEJA SU HARDKEY: Si pierde la llave, la roban o sufre algún daño no cubierto por la garantía (vea el Esquema general de licenciamiento más abajo) tendrá que abonar otra licencia porque el HARDKEY representa al sistema y no el software.

Esquema general de licenciamiento

La licencia del sistema está formada por los módulos adquiridos y la cantidad de licencias de cada uno considerando la primera licencia como licencia maestra y el resto como licencias adicionales (ambos bajo un esquema de precios diferente).

Cada compra de una licencia maestra de Stock Base (núcleo del sistema) representa la compra de una **llave de licenciamiento** por hardware (HardKey) y desde allí se añaden tantas licencias de cada módulo como sea necesario.

Los costos derivados de la instalación, configuración y migración desde otro sistema se presupuestarán por separado analizando cada caso en particular.

El sistema consta de un servidor de licencias instalado en el servidor principal donde se encuentra conectado el HardKey y el motor de base de datos del sistema; es decir, los tres en el mismo equipo.

El consumo de licencias es por instancia de la aplicación abierta; es decir, cada vez que se abre la aplicación se consumen los módulos adquiridos y configurados para la misma. Cuando el sistema se cierra, automáticamente dicha licencia se libera.

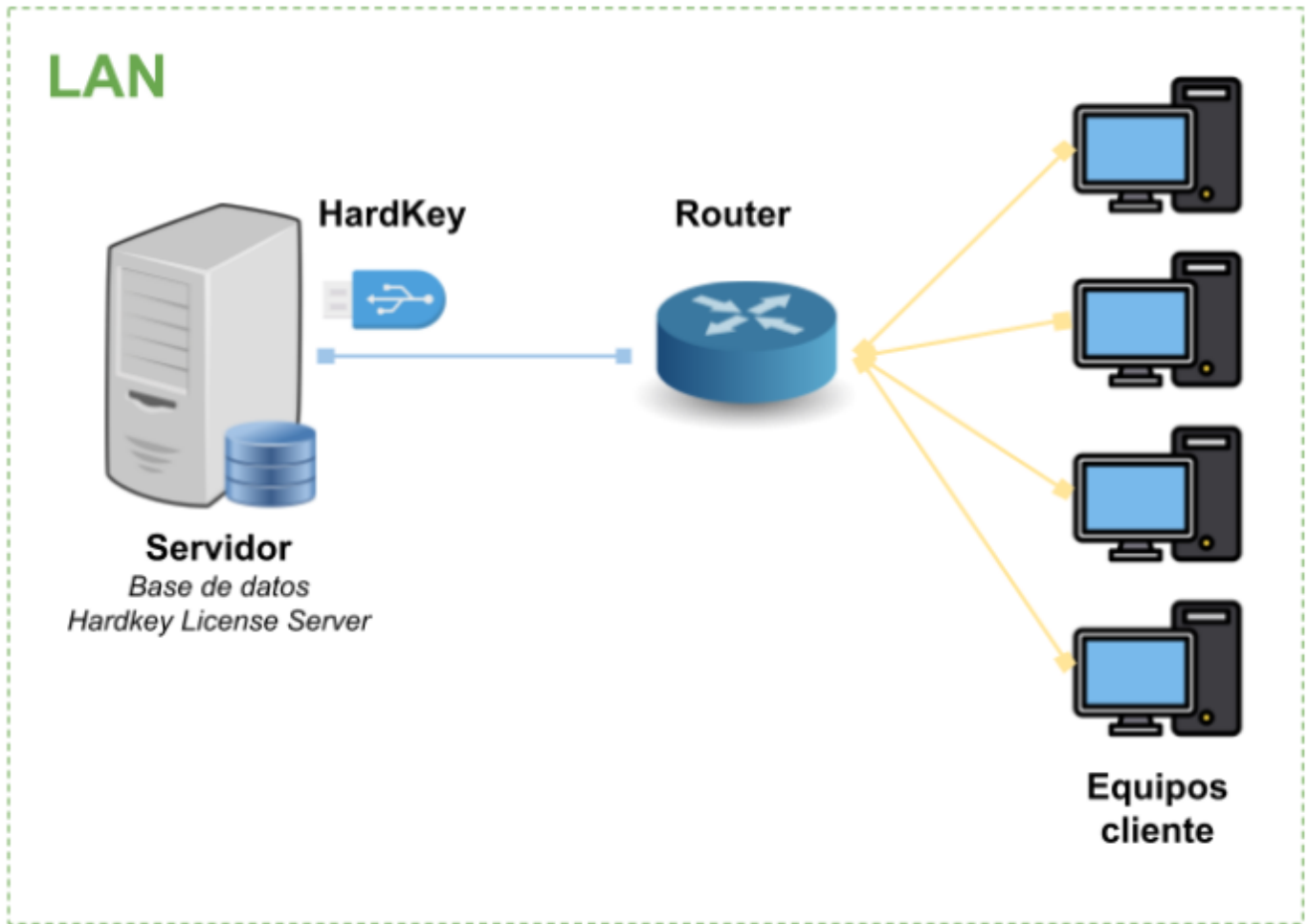

Garantía del HardKey

- Cada Hardkey se entrega libre de fallas y con más de 200 horas de prueba continua en distintos equipos
- Cada Hardkey incluye un cable USB con protección contra interferencias
- Ante una falla de fabricación comprobada hay reemplazo sin costo
- Ante daño causado por el usuario, pérdida o robo se debe adquirir una nueva licencia del sistema completo

Uso fuera de LAN (red local)

- **El software está diseñado SOLO para uso en LAN (red local)**
- Intentar usarlo por internet, VPN o cualquier otro método externo es bajo la responsabilidad del cliente. En esos casos, no aplica garantía ni soporte por fallas, pérdidas de datos, interrupciones o errores.

Actualizaciones

- Nuestro equipo publica actualizaciones de corrección (error fixes) de manera periódica las cuales no conllevan ningún cargo extra para el cliente
- Todas las actualizaciones derivadas de la incorporación de nuevas funciones o por cambios de normativas de agentes externos (por ejemplo, ARCA) tienen costo extra a presupuestar en el momento de requerirse las mismas

Revision #3

Created 2026-01-27 16:03:44 UTC by Administrador

Updated 2026-01-27 16:35:29 UTC by Administrador